



Consiglio di Amministrazione

Prot. 694/CdA/Pres/CMs

Roma, 04 Aprile 2011

A tutti i Consigli Territoriali del CRALPoste

LL.SS.

p.c. Collegio dei Sindaci Revisori

SEDE

Oggetto: Bilancio Consuntivo e Nota Integrativa 2010.

In riferimento alla Ns nota del 22/03/2011, prot. 671, con la presente si inviano delle indicazioni tecniche per la definizione del Bilancio consuntivo 2010 e quanto necessario per la procedura di riclassificazione, secondo la normativa CEE, e per la compilazione della Nota Integrativa.

Per la riclassificazione del bilancio in formato CEE, i Consigli Territoriali dovranno attenersi alle indicazioni di seguito allegate e compilare il più dettagliatamente possibile la Nota Integrativa, tale documento potrà essere scaricato anche dal sito:

www.cralposte.com - link – Centro Multiservizi – Bilancio Consuntivo 2010.

Il bilancio correlato con la Nota Integrativa una volta definito, dovrà essere anticipato per e-mail all'indirizzo di posta elettronica amministrazionecms@cralposte.com o tramite fax al n. 06/59587225/28 entro e non oltre il giorno 18 aprile 2011 e successivamente spediti al CRALPoste - CMs - Ufficio Amm.vo- Viale Europa 190 -00144 Roma completi di firma del Presidente del Consiglio Territoriale.

Si confida nella massima collaborazione e si inviano cordiali saluti.

Il Commissario
(Mario Caiulo)
f.to originale

Bilancio CEE

Il **Bilancio nella riforma del Diritto Societario** permette la gestione del Bilancio Cee delle sedi territoriali del CRALPoste prelevando i dati dalla gestione di contabilità imputati nell'anno.

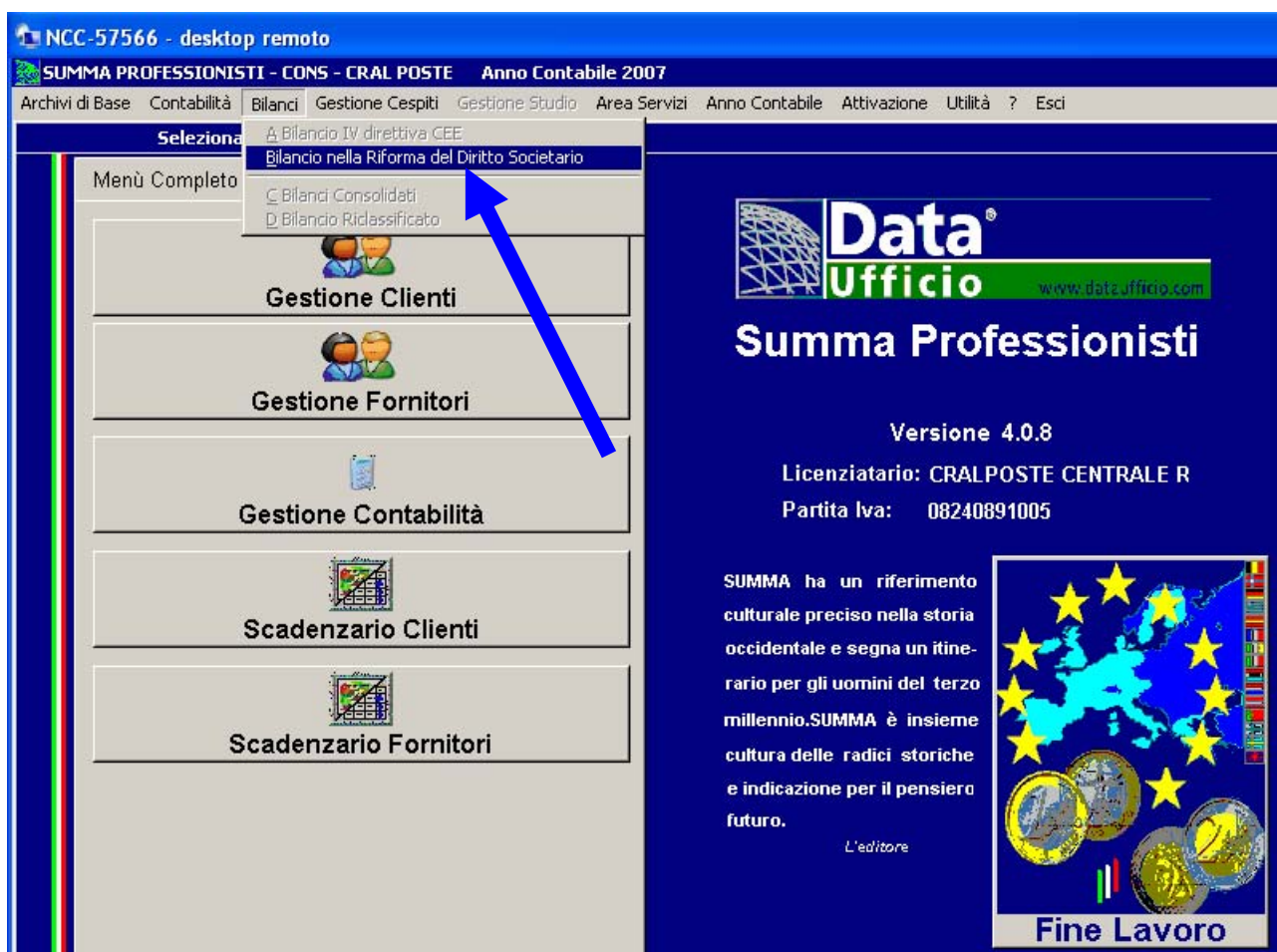

Per poter accedere alla gestione Bilancio Cee accedere dal menù a tendina su **Bilanci** , **Bilancio nella Riforma del Diritto Societario**.



Al primo accesso con **Inserisci** digitare l'anno di bilancio **2010**

Operazioni preliminari.



Importa dati Bilancio da Summa Windows

Con il menù Importa si prelevano i dati dalla contabilità; questa operazione deve essere fatta una-tantum oppure ogni volta si modificano le registrazioni in contabilità.

Analisi quadratura

Questo tasto permette di verificare la quadratura del bilancio CEE

Stampa

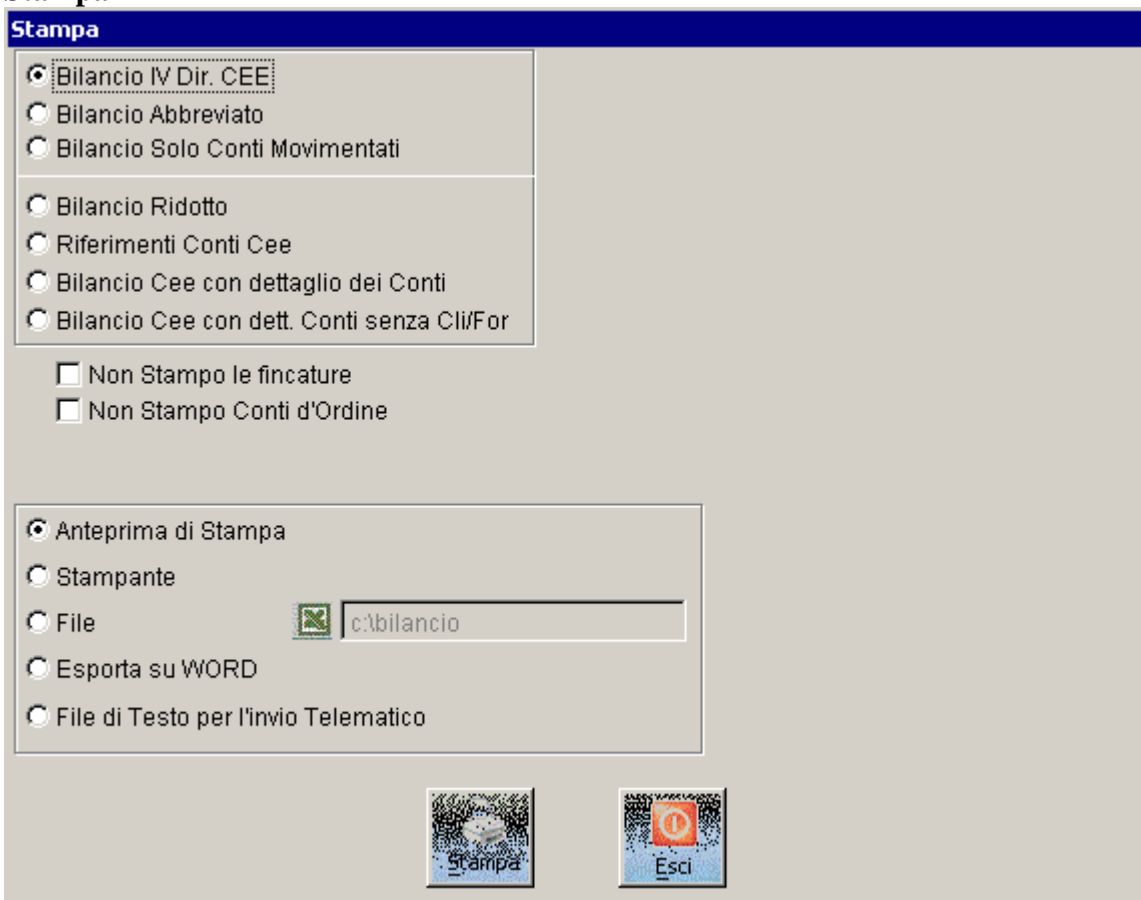

Con le opzioni presenti è possibile stampare il bilancio cee elaborato.

AVVERTENZE PARTICOLARI

Con questa gestione è **possibile salvare i dati su file e stampare quanto elaborato.**

N.B.

Anche se il pulsante **NOTA INTEGRATIVA** risulta attivo **NON UTILIZZARE TALE PROGRAMMA PERCHE' NON FUNZIONANTE.**

Al riguardo, è stato inviato un file in formato Word che potrà essere utilizzato per la nota integrativa da inviare al Centro.